

DETALHAMENTO ÁREAS MOLHADAS SUBESTAÇÃO– I.S PNE

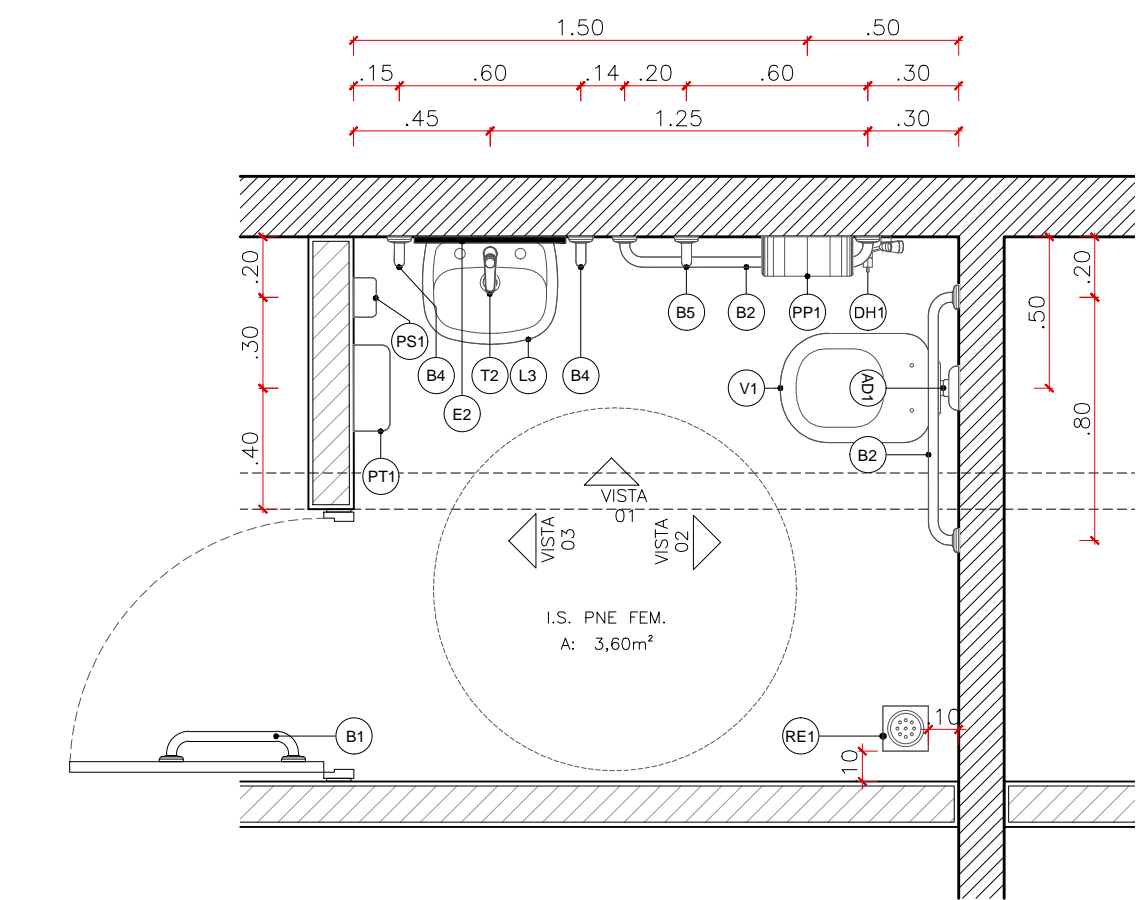

PLANTA PNE – FEM.
ESC.:1:25

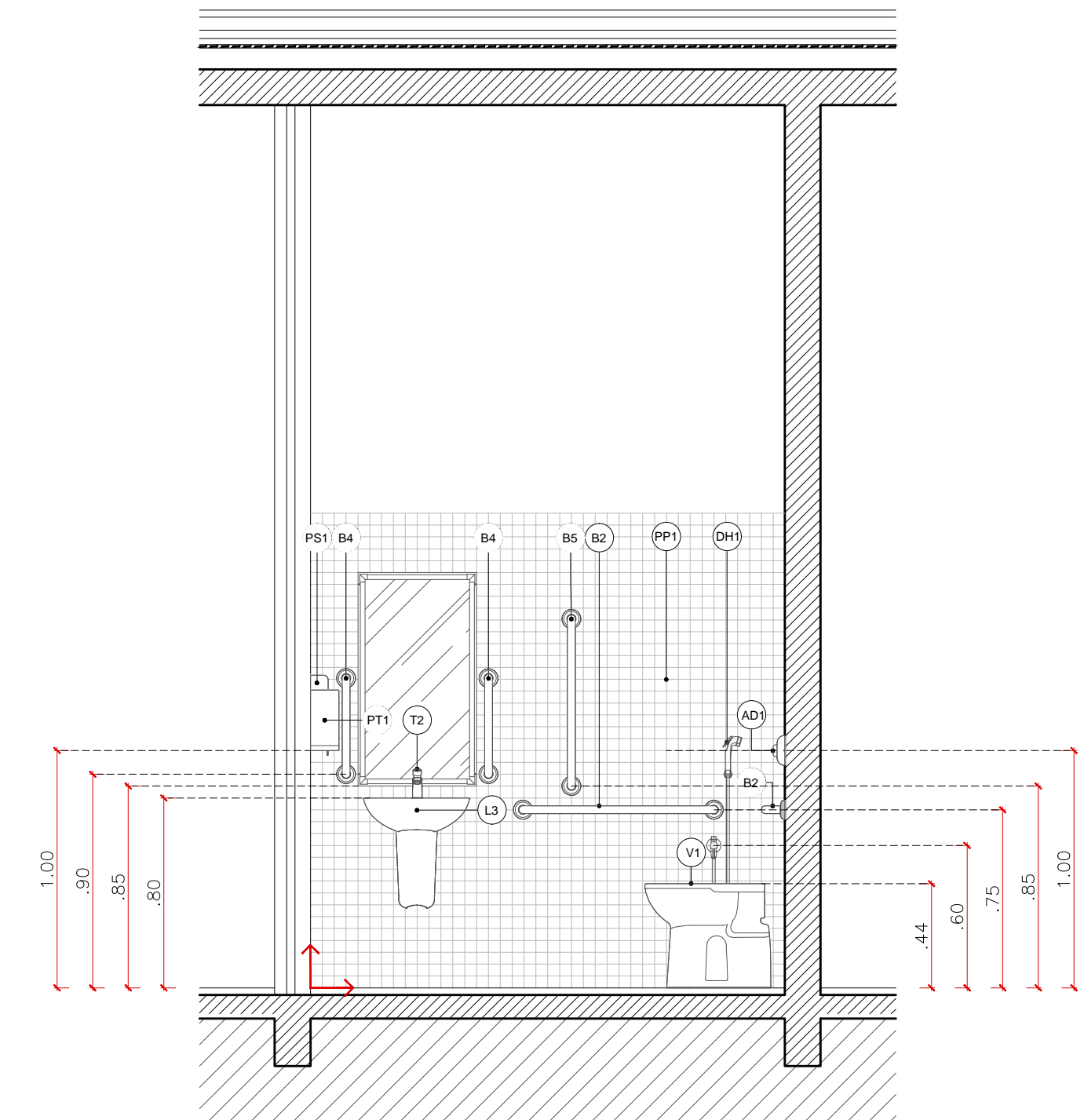

VISTA 1 PNE – FEM.
ESC.:1:25

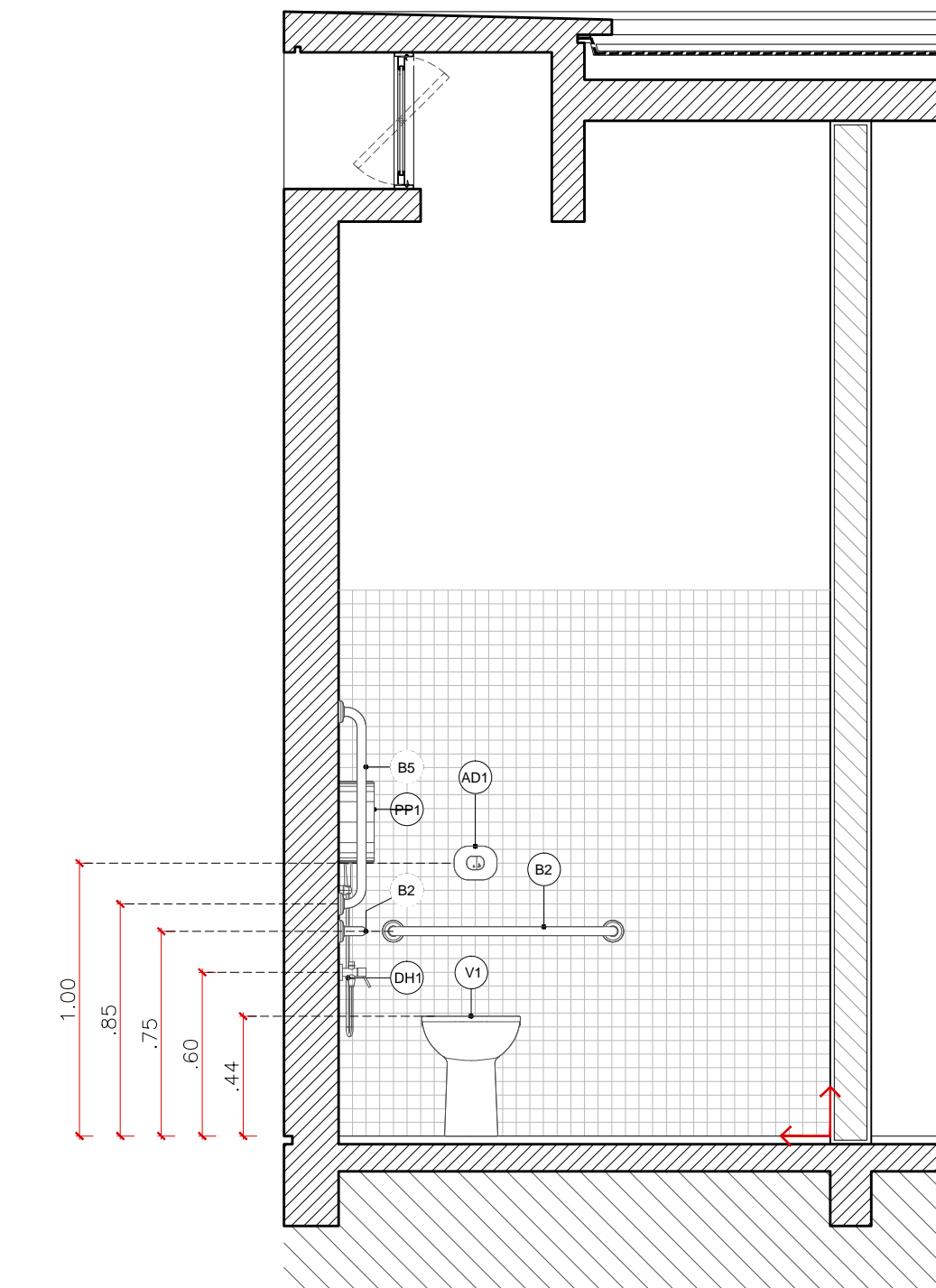

VISTA 2 PNE – FEM.
ESC.:1:25

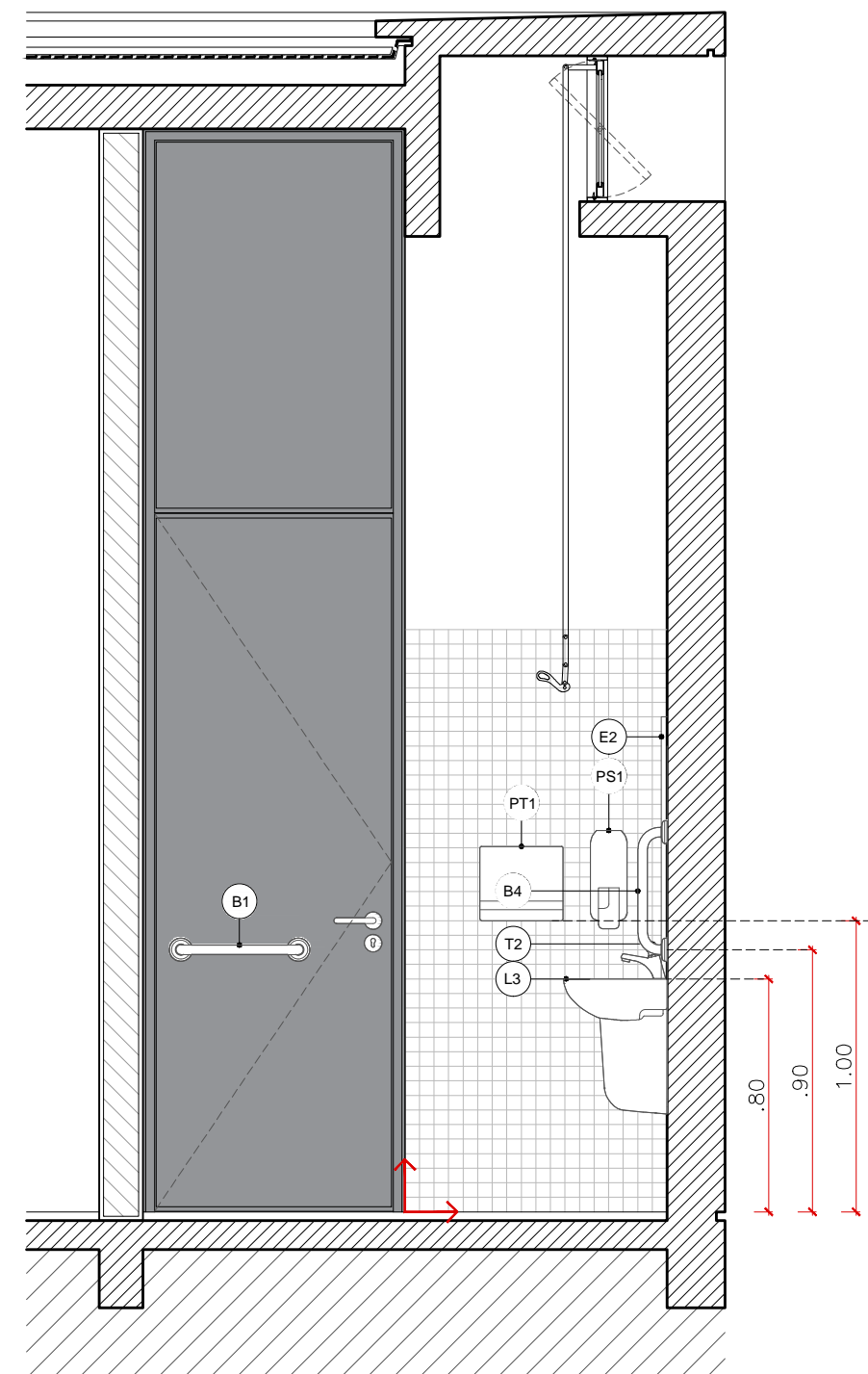

VISTA 3 PNE – FEM.
ESC.:1:25

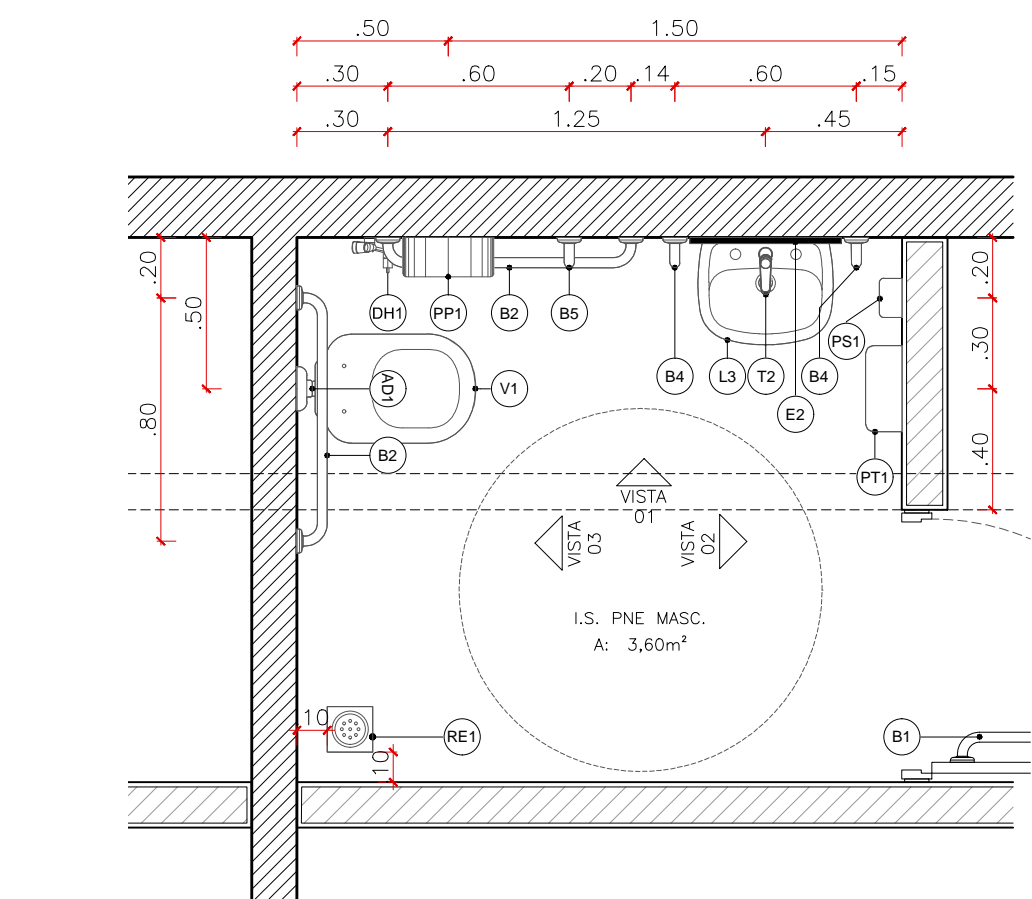

PLANTA PNE – MASC.
ESC.:1:25

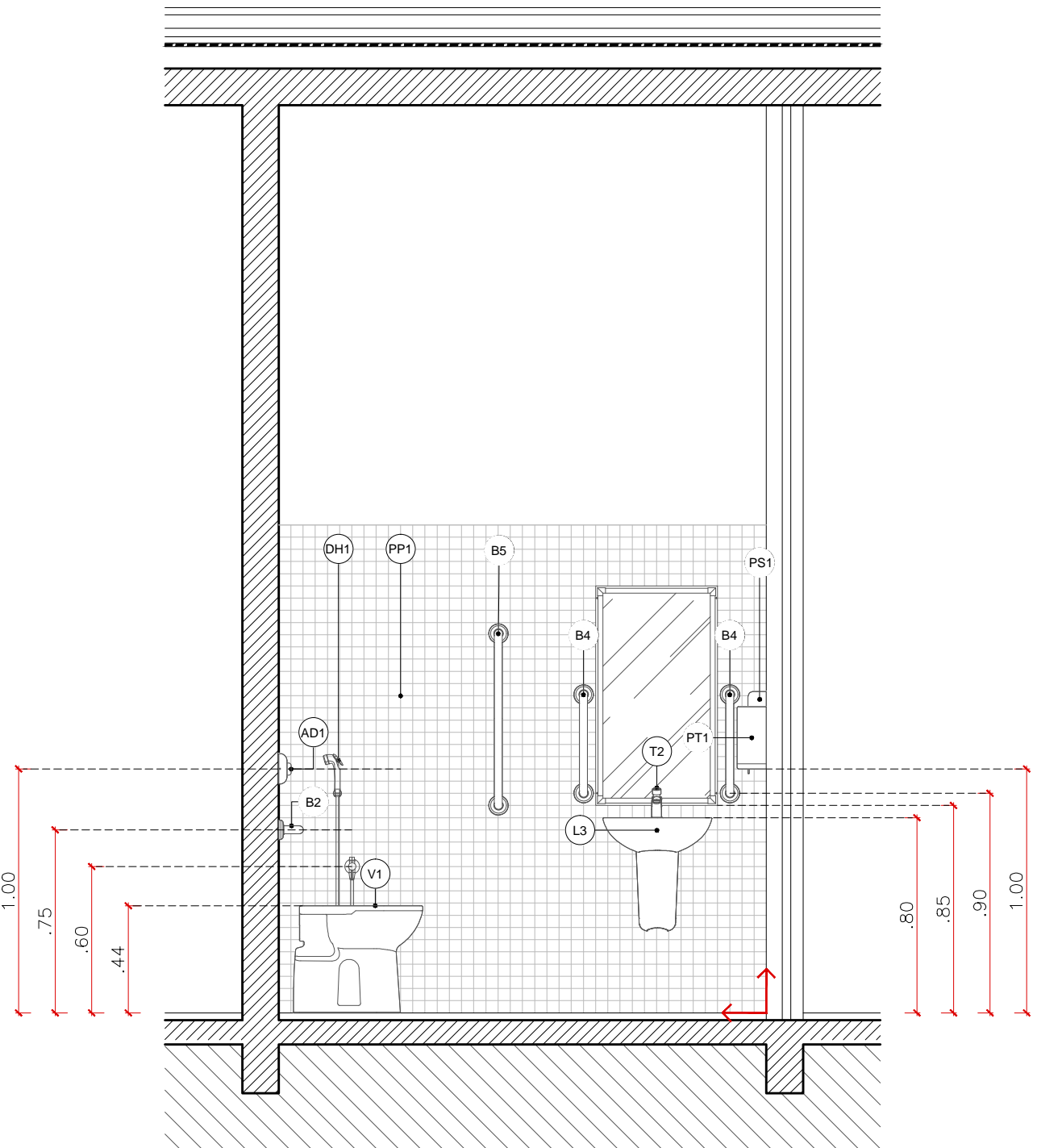

VISTA 1 – PNE MASC.
ESC.:1:25

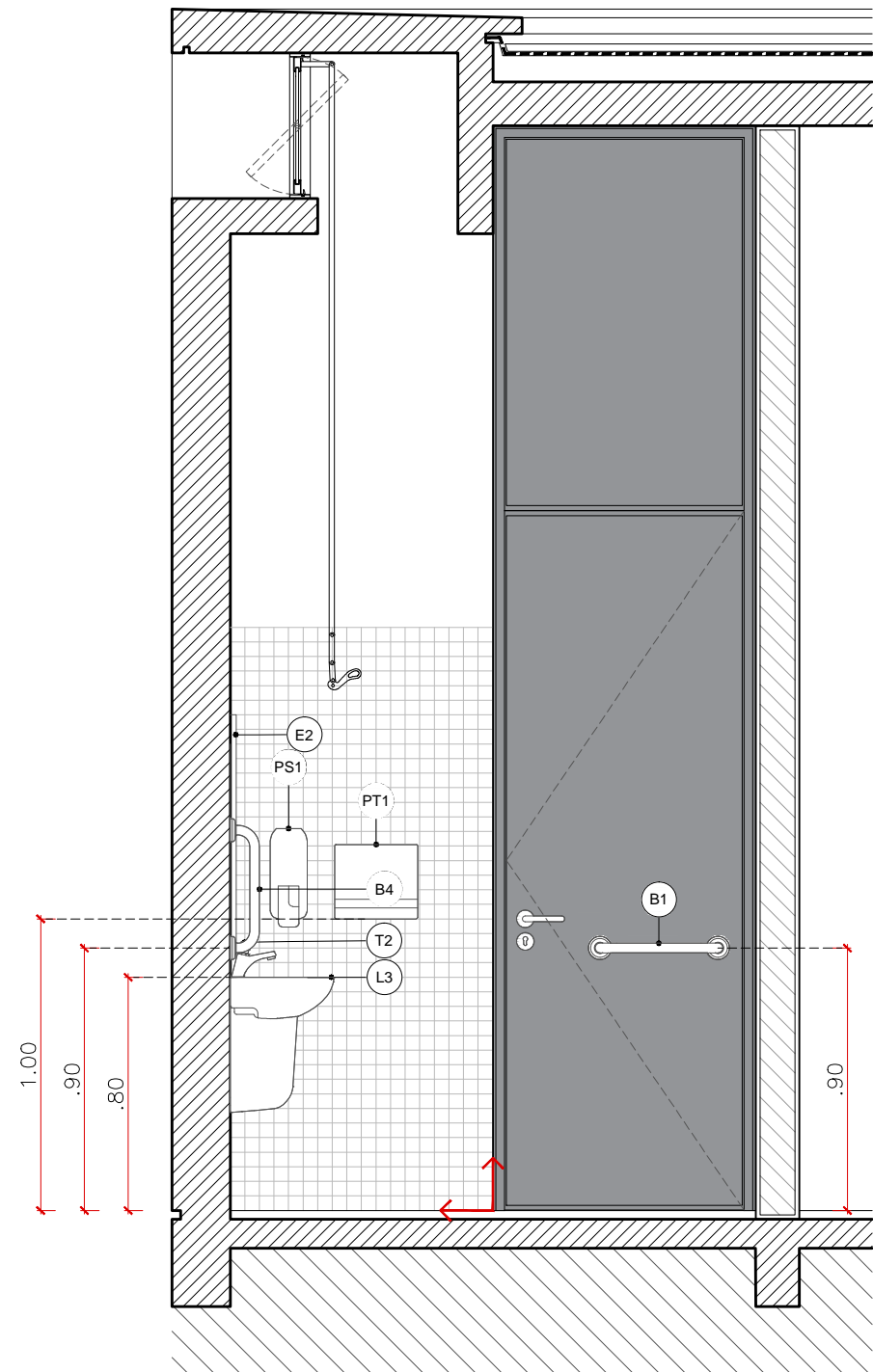

VISTA 2 – PNE MASC.
ESC.:1:25

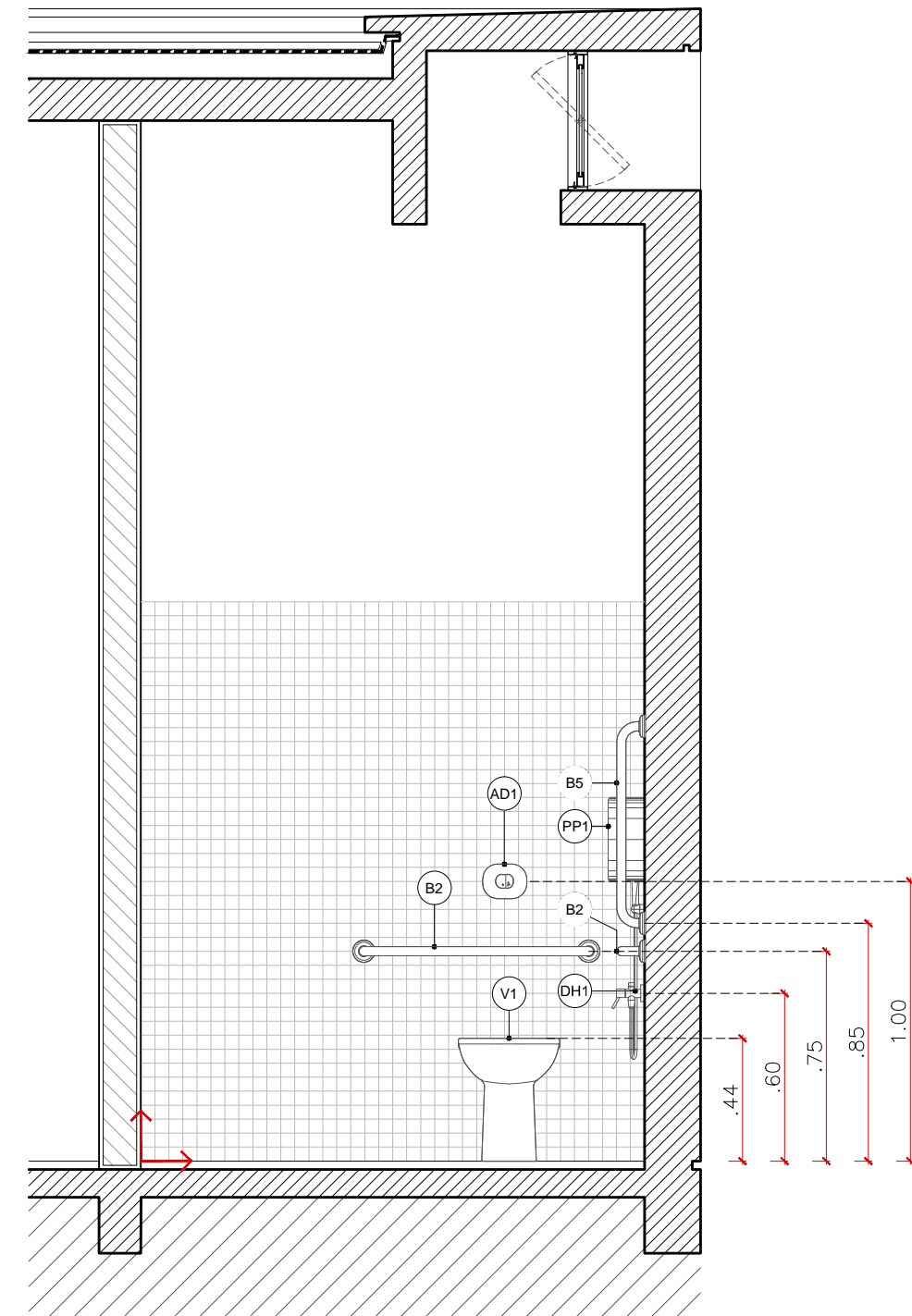

VISTA 3 – PNE MASC.
ESC.:1:25

LOUÇAS E METAIS	
AD1	13x ACABAMENTO PARA VÁLVULA DE DESCARGA ANTIVANDALISMO (REF. COMERCIAL DCOOL SALVAGUÁ 572705).
AR1	2x ACABAMENTO PARA REGISTRO DE PRESSÃO DE CHUVEIRO (REF. COMERCIAL DECA DTY PLUS 4900.024.00).
B2	10x BARRA DE APOIO 80cm (REF. COMERCIAL DECA 2310.040 POL. CONFORTO) INSTALAÇÃO VERTICAL.
B4	8x BARRA DE APOIO 40cm (REF. COMERCIAL DECA 2310.040 POL. CONFORTO) INSTALAÇÃO VERTICAL.
B5	10x BARRA DE APOIO 70cm (REF. COMERCIAL DECA 2310.070 POL. CONFORTO) INSTALAÇÃO VERTICAL.
BB1	2x BANCO DE BANHO ARTICULÁVEL PARA CIMA, 45x70, INSTALADO NA ALTURA DE 46cm DO PISO ACABADO (REF. COMERCIAL PNB BARRAS.000.380).
CD1	6x CABIDE CROMADO (REF. COMERCIAL DCOOLDECA 00585906).
CH1	2x DUCHA ELÉTRICA 220V 4 TEMPERATURAS COR BRANCA (REF. COMERCIAL CAGIAL, MODELO FLORENÇA COM DESVIAÇÃO, MANGUEIRA 2,50m, DUCHA MANUAL COM DIFUSOR CAGIAL).
DH1	4x DUCHA HIGIÊNICA COM REGISTRO E DERIVAÇÃO COM GATILHO (REF. COMERCIAL DCOOL LOGICA 00526306).
E1	4x ESPELHO 500x80mm INSTALADO EM FUNDO INVOSEL DE COMPENSADO NAVAL PARAFUSADO DA ALVENARIA.
L3	10x LAVATÓRIO COM COLUNA SUSPÊNSA BRANCO (REF. COMERCIAL DECA VOQUE PLUS L310.174X2510) SIFÃO, VÁLVULA DE ESCOAMENTO.
M1	3x MISTURADOR COM SIFÃO INTEGRADO PARA VÁLVULA EMBUTIDA, ANTIVANDALISMO, COMPLETO, (REF. COMERCIAL DECA M114.177).
PP1	10x DISPENSER DE AÇO PARA PÃO, HIGIÊNICO EM ROLO (REF. COMERCIAL PROFILUX 14.007).
PS1	8x PORTA SABONETE LÍQUIDO EM PLÁSTICO ABS BRANCO (REF. COMERCIAL BRAKLEY CA-200).
PT1	6x PORTA TONALHEIRO INTERFOLHAS EM PLÁSTICO ABS BRANCO (REF. COMERCIAL BRAKLEY CI-300).
RE1	6x RALO ESCAMOTEÁVEL 100mm TAMPA EM INOX.
T2	13x TORNEIRA DE MESA COM FECHAMENTO AUTOMÁTICO FLEXÍVEL PARA ÁGUA FRIA (REF. COMERCIAL DECA DEGMATIC ECO 1173.C).
V1	10x BACA SANITÁRIA CONVENCIONAL (REF. COMERCIAL DECA VOQUE FLUXO E ASSENTO DECA VOQUE PLUS A1010).

NOTAS

- VERIFICAR AS MEDIDAS NA OBRA;
- DEVIDO A IMPRECIÇÕES NO LEVANTAMENTO, INICIAR EXECUÇÃO A PARTIR DOS AFASTAMENTOS DAS EDIFICAÇÕES EXISTENTES E TRAÇAR O MOLDO DE 10x10 METROS;
- A MEDIDA PREVALENTE SERÁ A DA COTA ESCRITA;
- TODA E QUALQUER DISCREPÂNCIA ENTRE OBRA E PROJETO DEVERÁ SER COMUNICADA PREVIAMENTE À EXECUÇÃO AOS ARQUITETOS RESPONSÁVEIS;
- VERIFICAR O DIMENSIONAMENTO DA ESTRUTURA NO RESPECTIVO PROJETO EXECUTIVO ESTRUTURAL;
- O DIMENSIONAMENTO DE PEÇAS DETALHADAS NO PROJETO DEVERÁ SER VERIFICADO JUNTO ÀS EMPRESAS RESPONSÁVEIS PELA SUA ESTRUTURAÇÃO E APLICABILIDADE;
- CONSULTAR PREVIAMENTE OS FORNECEDORES DOS MATERIAIS DE ACABAMENTO PARA A APLICAÇÃO CORRETA DOS MESMOS;
- TODO O PERÍMETRO DA PRAÇA SERÁ SINALIZADO COM PISO PODO TÁTIL NA COR AMARELA, DIFERENCIADO DE ACORDO COM AS RECOMENDAÇÕES DA NBR 9050;
- A COTA DE NÍVEL +0,00 CORRESPONDE À COTA MÉDIA ATUAL DO PISO DA PRAÇA ANTÔNIO CARLOS.

A U / S T R _ A L

Projeto
Fábrica Mascarenhas - Praça Antônio Carlos

Fase
Projeto Executivo

Endereço
Praça Antônio Carlos s/ n°

Proprietário

Prefeitura Municipal de Juiz de Fora -

+55 -

Responsável técnico

Arq. Henrique Wosiack Zullian

CAU A69099-6

+55 41 9 8789 1026

Conteúdo
Áreas Molhadas - Banheiros PNE Subestação

Escala
1:25

Código

2107 - PE - FM_PAC - 10 Áreas Molhadas_R00.dwg

Data
Setembro 2021

N

A21

REVISÃO	DATA	DESCRIÇÃO
-	-	-
-	-	-
-	-	-

Este documento é propriedade da empresa. Não pode ser reproduzido ou utilizado sem a autorização expressa da empresa. A reprodução ou utilização sem a autorização expressa da empresa constitui crime contra a propriedade intelectual.